Reis rond de wereld

kapoenenkamp 2023

kampbrochure

Kom aan boord

BESTE KAPOENEN EN OUDERS

DIT JAAR GAAN WE NIET ZOMAAR OP KAMP, WE MAKEN EEN HEUSE WERELDREIS! ELKE DAG REIZEN WE NAAR EEN ANDER DEELTJE VAN DE WERELD OM DAAR KENNIS TE MAKEN MET HUN TRADITIES, ETEN EN SPELLETJES. DE BESTEMMINGEN ZIJN JAMMER GENOEG VOOR JULLIE WEL NOG EEN VERRASSING. MAAR WE BELOVEN JULLIE ALVAST DAT HET EEN WERVELENDE REIS WORDT VOL HOOGTEPUNTEN!

FASTEN YOUR SEATBELTS, BECAUSE WE ARE READY FOR TAKE-OFF IN 3 2 1.

PRAKTISCH

WAAR EN WANNEER

Dit jaar gaan we op kamp van maandag 3 tem zondag 9 juli in Kessel. We verblijven in de lokalen van Chiro Gust. Het kamphuis is gelegen in een rustig, bosrijk gebied. Ondanks we heel rustig en omringd door groen zitten, is het centrum van Kessel op wandelafstand. Dit lijkt ons dus de perfecte locatie om van het kapoenenkamp een geweldige week te maken

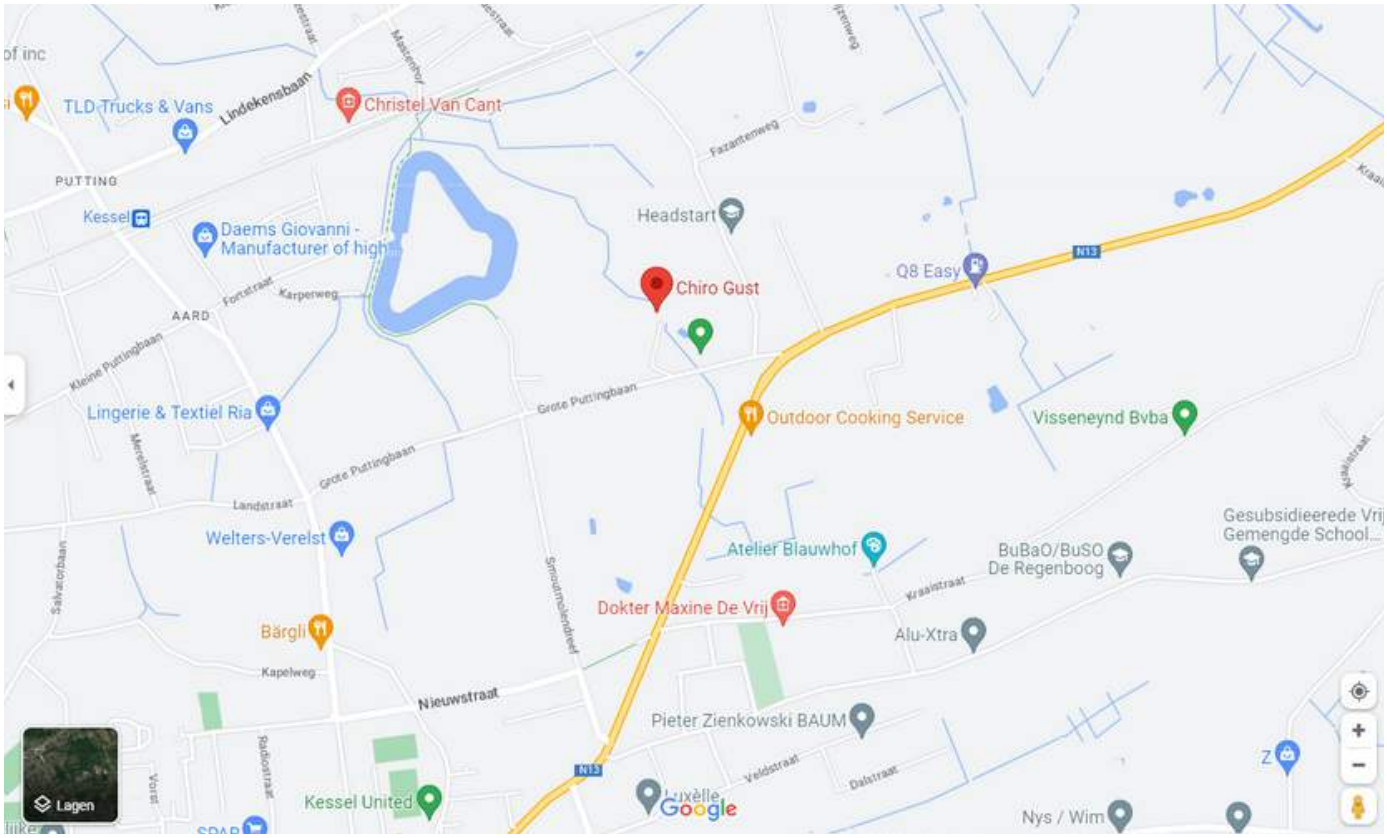

CAMIONETTE INLADEN

Voor het afzetten van de bagage worden alle kapoenen donderdagavond 29juni tussen 18.30 en 19u verwacht aan de poort van de scouts. Daar kunnen jullie de bagage van je kapoen afzetten zodat de leiding de camionette kan inladen. Als de camionette geladen is vertrekken we met de leiding al 3 dagjes vroeger op kamp, en dit heeft als voordeel dat wij alles al kunnen uitladen en de kampplaats tip top in orde kunnen zetten om de kapoenen dan maandag te ontvangen. Zo verliezen we 3 juli veel minder tijd en kunnen we meteen beginnen aan onze activiteiten!

CAMIONETTE UITLADEN

De camionette met valiezen wordt zondagavond 9 juli terug op de scouts verwacht tussen 15u30 en 16u. Jullie worden terug tussen deze uren verwacht aan de poort van de scouts om de bagage op te halen. Aangezien er dan een ander kamp bezig is op onze terreinen vragen we om aan de poort te wachten zodat we dit kamp zo min mogelijk storen.

VERVOER

Om aan onze wereldreis te beginnen, hebben we eerst de hulp nodig van enkele ouders die ons graag naar onze kampplaats willen voeren. Dit jaar brengen we ons kamp door in de lokalen van Chiro Gust, Heidestraat 15a, 2560 Kessel (Nijlen). Dit is een uurtje rijden. We verwachten alle kapoenen maandag 3 juli om 10u op de markt van Zele.

Er komt natuurlijk ook een einde aan ons avontuur, daarom zoeken we ook ouders die ons graag willen komen halen in Kessel. Dit op zondag 9 juli om 14u op het Chiro lokaal in Kessel. Ouders die niet kunnen komen halen mogen hun kapoen dan komen ophalen rond 15u30 (als alles goed meezit) op ons eigen scoutsheem!

Gelieve voor 20 juni te laten weten of één van je ouders kan voeren en/of halen en het aantal kapoenen er mee kunnen. Zo kunnen wij een planning opmaken, zodat er geen ouders onnodig moeten rijden. Verwittigen kan via kapoenenleiding@scoutsengidsenzele.be.

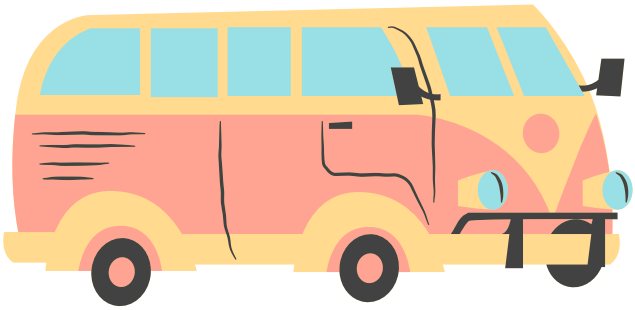

INSCHRIJVEN - KOSTPRIJS

Je kan je kapoen inschrijven door een mailtje naar kapoenenleiding@scoutsengidsenzele.be te sturen en dit bedrag over te schrijven op het rekeningnummer **BE13 7370 0713 8839** (Kapoenenkas) met vermelding "voornaam en naam kapoen - kapoenenkamp 2023" en dit **voor 10 juni 2023.** Pas na overschrijving is de kapoen volledig ingeschreven.

WAT ZEKER MEENEMEM BIJ VERTREK

-Medicatie + Doktersattest (*)
-Medische fiche: Je kan deze vinden op onze site. Vergeet ze zeker niet!
-KidsID
-Lunchpakket
Voor het makkelijker te maken voor ons zorg je ervoor dat bovenstaande documenten samenzitten in een enveloppe of plasticmapje. Dit geef je mee aan je kind bij vertrek. Als er bepaalde zaken zijn waar we rekening moeten bij houden in verband met medicatie van je kind zorg je ervoor dat dit duidelijk in de medische fiche staat.
* De leiding mag van de wetgever geen medicatie meer toedienen zonder doktersattest. Moet jouw kapoen op kamp medicatie nemen, dan kan je zo een attest downloaden op www.scoutsengidsenzele.be. Klik door naar ‘kampen’ via activiteiten.

POST

Voor alle ouders, opa's en oma's, vriendinnetjes, liefjes... die graag een briefje willen schrijven, kunnen deze opsturen naar:

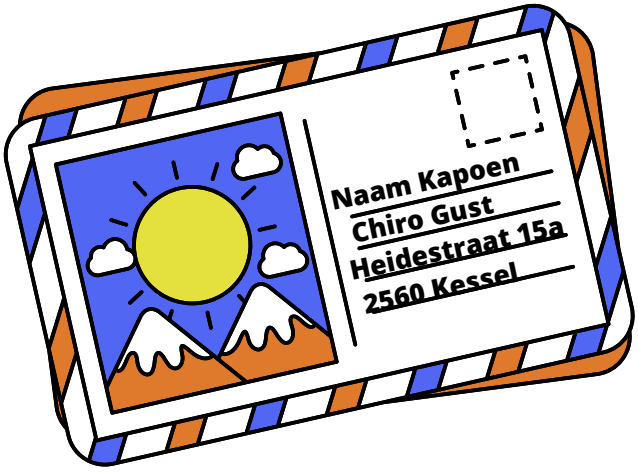

LEIDING

NAAM: Febe Tack - Gigi
LEEFTIJD: 24
TOTEM: Spontane Spitsvogel
ERVARING: 6e jaar leiding

NAAM: Lennert Verhofsté - Toto
LEEFTIJD: 23
TOTEM: Energieke Kwatta
ERVARING: 5e jaar leiding

NAAM: Eline Geens - Rikki
LEEFTIJD: 21
TOTEM: Rooskleurige Albatros
ERVARING: 4e jaar leiding

NAAM: Wout Jennes - Zazoe
LEEFTIJD: 20
TOTEM: Behaaglijke Adelaar
ERVARING: 2e jaar leiding

NAAM: Bryan Van Kerckhove - Xebo
LEEFTIJD: 19
TOTEM: Toegewijde Vink
ERVARING: 1e jaar leiding

NAAM: **Esther Van Damme - Veva**
LEEFTIJD: **18**
TOTEM: **Goedgemutste chimpansee**
ERVARING: **1e jaar leiding**

NAAM: **Eline Biesiada - Nala**
LEEFTIJD: **19**
TOTEM: **Pittig Winterkoninkje**
ERVARING: **1e jaar leiding**

CONTACT

Voor dringende zaken op kamp kunnen jullie ons altijd bereiken via onderstaande telefoonnummers. Voor meer algemene vragen en als er na het lezen van deze brochure nog iets niet duidelijk mocht zijn: stuur gerust een mailtje!

E-mailadres: kapoenenleiding@scoutsengidsenzele.be

Febe Tack (Takleidster):	+32 468 16 37 01
Eline Geens:	+32 471 34 66 14
Wout Jennes:	+32 468 28 01 31
Lennert Verhofsté:	+32 468 30 10 24
Eline Biesiada:	+32 472 40 10 76
Esther Van Damme:	+32 468 27 84 48
Bryan Van Kerckhove:	+32 477 32 66 65

We hopen dat jullie ons op kamp enkel in noodgevallen contacteren, bedankt hiervoor.

FOERIERS

Van al dat reizen krijgen we reuzehonger! Gelukkig hadden we nog enkele plaatsen over op ons vliegtuig voor enkele foeriers. Deze chef koks gaan ons vergezellen op wereldreis!

BOARDING PASS

LISE GOOSSENS
22 JAAR
SCOUTSLEIDSTER

BOARDING PASS

ANOUK MASUY
25 JAAR
OUD-SCOUTSLEIDSTER

BOARDING PASS

MAARTEN VANDAELE
22 JAAR
KSA LEIDER

BOARDING PASS

STIJN DIERICK
22 JAAR
KSA LEIDER

BOARDING PASS

REIN TEMMERMAN
20 JAAR
CHIRO LEIDER

LOCATIE

Het terrein is iets buiten het centrum van Kessel gelegen. Naast ons heem ligt een grasveld en een stuk bos waar we naar hartenlust spelletjes op kunnen spelen. Ook zijn er veel heides in de buurt waar we evengoed met z'n allen naartoe kunnen. De Kesselse Heide is een stuk natuur bij uitstek. Dit ligt slechts één kilometer van ons kampterrein verwijderd. Kortom een gedroomde plek waar deze chiro de bevoorrechte eigenaars zijn van een lokaal vlakbij prachtige natuurlandschappen

Het kamphuis zelf is heel ruim. De 6 lokalen die aanwezig zijn begeven zich allemaal op het gelijkvloers. Daarnaast beschikt het gebouw over 3 douches, 4 toiletten en een grote uitgeruste keuken waar de foeriers het beste van zichzelf in kunnen geven!

DAGINDELING

Hoe ziet zo een reisdag er nu precies uit?

8u30
Opstaaaan! We trekken gauw een warme trui over onze pyjama's en springen in een paar gemakkelijke schoenen om onze dag te beginnen met een gezonde portie PT. Na de PT springen we in onze kleren en schuiven we aan de ontbijttafel. Daarna ruimen we alles op en zijn we klaar om aan een dag te beginnen!

9u30
Het is tijd voor onze ochtendactiviteit jippie!

12u30
Van al dat reizen en spelen krijgen we reuzehonger! Na het eten gaan we terug opruimen en daarna krijgen jullie een uurtje platte rust. Dan mogen jullie op het gemakje jullie kaartjes beantwoorden, knutselen, een stripverhaal lezen of even lekker lui zijn. De energieke kapoenen mogen natuurlijk ook naar hartenlust buiten ravotten.

14u30
We beginnen terug vol energie aan de namiddagactiviteit. Om 16u hebben de foeriers ook een lekker vieruurtje voorzien, zoals een koek of fruit!

18u00
Mmmm, wat ruiken we daar? De foeriers hebben voor ons weer een overheerlijke maaltijd klaargemaakt. Aanvallen! Daarna ruimen we samen weer alles op.

19u00
We maken ons nog snel klaar voor een spannende avondactiviteit!

20u30
Het is tijd om deze geweldige dag af te sluiten. We maken ons klaar om te gaan slapen en om 21u00 gaat onvermijdelijk het licht uit. Morgen volgt een leuke nieuwe dag op een nieuwe mysterieuze bestemming!

Van deze planning kunnen we natuurlijk wel wat afwijken, aangezien we soms speciale en spannende activiteiten hebben gepland!

VALIES

EETGERIJ

- Gamel of plastiek bord
- Drinkbeker
- Bestek: lepel, mes, vork, klein lepeltje
- 2 keukenhanddoeken (deze keukenhanddoeken maken een kleine kans het kapoenenkamp te overleven, vooral als ze wit zijn...)

OM TE SLAPEN

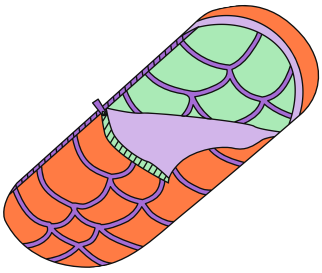

- Slaapzak
- Veldbed of luchtmatras
- Knuffelbeer
- Pyjama
- Kussen

TOILETGEREI

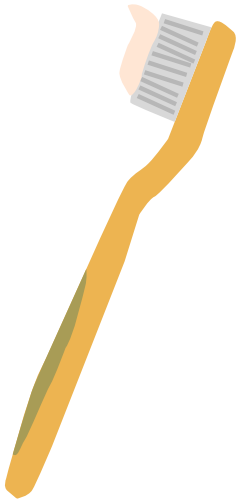

- Washandjes
- Handdoeken
- Douchegel
- Shampoo
- Conditioner (voor de kapoenen met lang haar)
- Kam
- Rekkertjes
- Tandenborstel
- Tandpasta
- Zonnecrème
- After-sun

KLEDIJ

- Rode Scouts T-shirt en das: dit trek je aan bij vertrek
- Regenjas (Die hopelijk niet uit je valies moet komen)
- Ondergoed
- Kousen
- Lange broeken
- Shorten
- T-shirts/Topjes
- Dikke truien
- Kleren die vuil mogen worden
- Zwembroek/bikini of badpak
- Goede stapschoenen
- Speelschoenen
- Pantoffels of slippers
- Laarzen kunnen ook altijd handig zijn
- Pet of hoedje
- Verkleedkledij reis rond de wereld: een tourist, je favoriete vakantieland, steward/stewardess,...

ALLERLEI

- Linnenzak voor de vuile kleren (Vuile kleren in plastic zakken, dat gaat stiiiiiiinken!)
- Zaklamp
- Klein rugzakje om je boterhammen, regenjas en drinkbus in te steken als we er een dagje op uit trekken (zorg dat dit een stevig is, waar je gemakkelijk een dag met kunt stappen)
- Strips en/of gezelschapspelletjes voor tijdens de platte rust
- Zakdoeken
- Eventuele medicatie (afgeven aan de leiding bij vertrek)
- Briefpapier, enveloppen, postzegels, adressen & schrijfgerei
- Stevige drinkbus
- Muggenmelk
- Zaklamp
- Zonnebril

WAT NEMEN WE NIET MEE

- PSP's, nintendo's, iPads, iPods of ander elektronisch speelgoed
- Snoep of ander eten
- GSM's
- Zakmes
- Horloges, wekkers

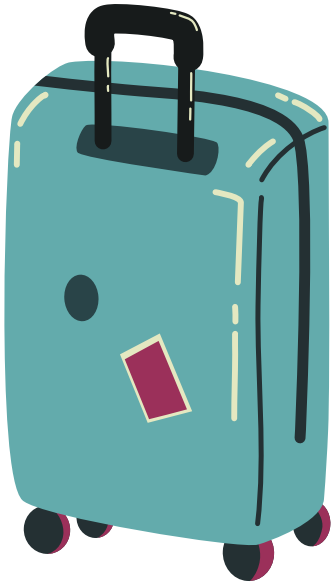

TIPS

- Breng nooit je mooiste pak mee op kamp, de kans bestaat altijd dat iets een beetje vuil of nat wordt!
- Probeer zoveel mogelijk alle kledij te markeren. Zo geraken jullie niets kwijt en blijven wij niet met een berg verloren voorwerpen over na het kamp.
- Voor kapoenen kan het erg handig zijn om plastic zakjes te gebruiken voor elke dag van het kamp met hierin een verse T-shirt, ondergoed, kousen,... Als ze dit op voorhand goed weten kunnen ze zichzelf een stuk zelfstandiger aankleden en lijkt de valies iets minder op een stort! :)
- Zorg dat brieven naar het thuisfront klaar zitten in een enveloppe met het adres al op! Vergeet ook niet dat je je kapoen best geen snoep, of andere dingen opstuurt. Het zou de andere kindjes die dit niet krijgen wel eens verdrietig kunnen maken. Krijgen we dit toch binnen verdelen we dit onder alle kindjes!

LIEDJES

KAPOENENLIED

O wat fijn, wij zijn kapoentjes en dat mag wel zijn (2x)
We waren op zoek naar de zonneschijn
Ontdekten ze hier en dat vonden we fijn. En 3 uurtjes lang houden wij ze goed vast, Ook als de regen op de ruiten plast.
Want scoutsjes zijn is toch zo fijn Je hebt er vele vriendjes en dat mag wel zijn. En ga je naar huis, dan kijkt iedereeen je aan
En vraagt zich af, waar komt die nou vandaan?
O wat fijn, wij zijn kapoentjes en dat mag wel zijn (2x)

AVONDLIED

O Heer, d'avond is neergekomen,
de zonne zonk, het duister klom.
De winden doorruisen de bomen
en verre sterren staan alom...
Wij knielen neer om U te zingen
in 't slapend woud ons avondlied.
Wij danken U voor wat we ontvingen,
Wij vragen, Heer, verlaat ons niet !
Scouts en leiders, knielen wij neder,
door de stilte weerklinkt onze bee
Luist'rend fluist'ren kruinen mee
en sterren staren teder.
Geef ons Heer, zegen en rust en vree!
SLAAPWEL

EN VOOR HET ETEN ZINGEN WE:

Voor spijs en drank, voor dagelijks brood, wij bidden U, oh Heer. Nog een keer!
Voor spijs en drank, voor dagelijks brood, wij danken U, oh Heer

Bikkebikkebik? Haphaphap!
Bikkebikkebik? Haphaphap!
Bikkebikkebiiiiiiiiiiiiiiiiiiiik?
Haphaphaaaaaaaaap!

Smakelijk! Smakelijk! Eten is noodzakelijk! Anders gaan we doooooooooooooooooooood!

EENS STEVIGE LINKER,
GIGI,
TOTO,
ZAZOE,
NALA,
VEVA,
XEBO,
RIKKI